

 FLORIHANA JE INTERNATIONAL	ENREGISTREMENT DES BULLETINS ANALYTIQUES : CHROMATOGRAPHIE ESSENTIAL OIL CHROMATOGRAPHY SHEET RECORDS	7-2-ENR-005 v3	Page 1 sur 2
		Date d'application : 01/01/2013	
		Date de révision : 15/04/2022	

Date : 03/10/2023
 Référence produit / Product reference : FLE098
 Huile essentielle de / Essential oil of : PATCHOULI
 Numéro de lot / Lot Number : H280923MG
 Densité à 20°C (g/cm³) / Density to 20°C (g/cm³) : 0.952
 Indice de réfraction / Refractive index : 1.505
 Pouvoir rotatoire à 20°C / Optical rotation to 20°C : -45.0°
 Mode de culture / Culture mode : Cultivé / Cultivated
 Pays / Country : Madagascar
 Date de production / Production date : 04/2023
 D.L.U. / Shelf life : 05/2028
 Mode d'extraction / Extraction mode : Distillation à la vapeur / Steam distillation
 % Bio / % Organic : 100%
 Nom Latin / Latin Name : Pogostemon cablin
 Parties utilisées / Used Parts : Plante fleurie / Flowering plant

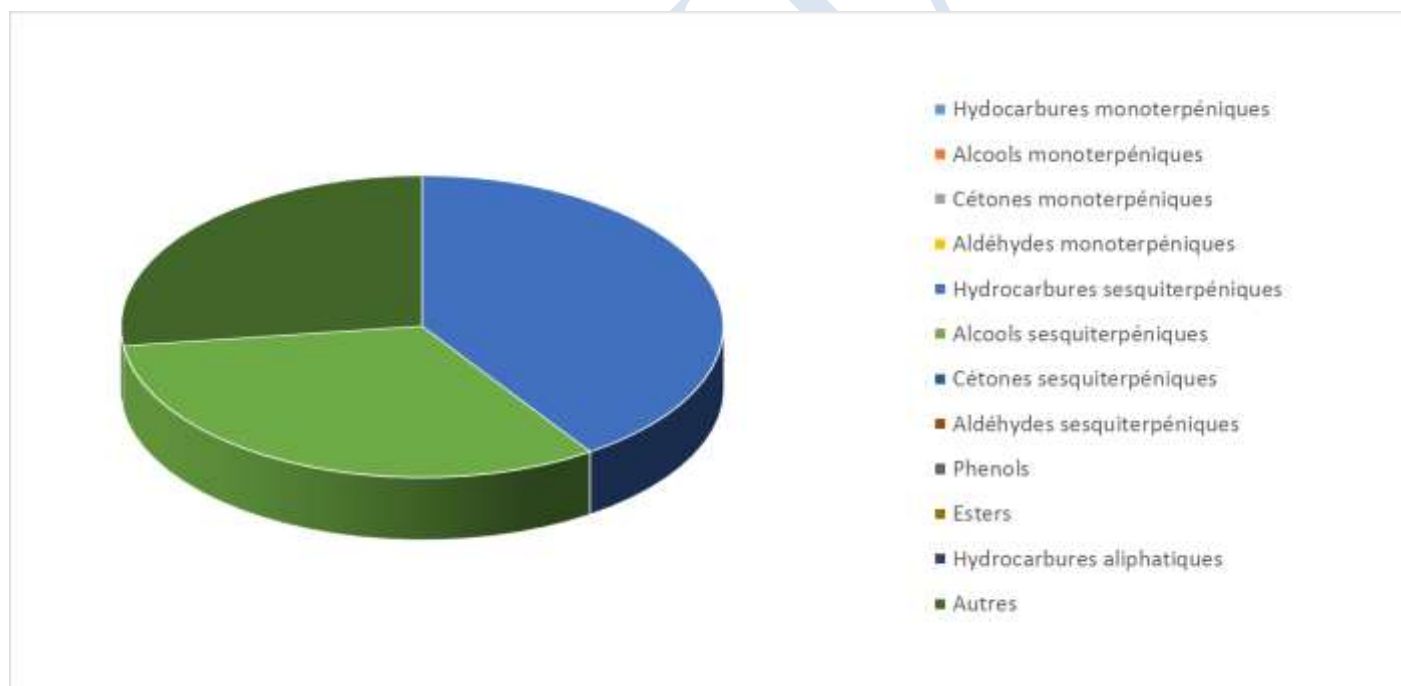

Molécule	%
BETA-PATCHOULENE	2.420
ALPHA-PATCHOULENE	7.600
NOR-PATCHOULENOL	0.410
PATCHOULOL	30.100
BETA-CARYOPHYLLENE	3.400
ALPHA-GUAIENE	16.400
SEYCHELLENE	8.620
ALPHA-BULNESENE	18.561
POGOSTOL	1.800
Total	89.311

* = Substance(s) allergène(s) / allergen(s)

** = Substance(s) classée(s) CMR / Substance(s) classified as CMR

