

 FLORIHANA JE INTERNATIONAL	ENREGISTREMENT DES BULLETINS ANALYTIQUES : CHROMATOGRAPHIE ESSENTIAL OIL CHROMATOGRAPHY SHEET RECORDS	7-2-ENR-005 v3	Page 1 sur 2
		Date d'application : 01/01/2013	
		Date de révision : 15/04/2022	

Date : 24/07/2023
 Référence produit / Product reference : FLE143
 Huile essentielle de / Essential oil of : Sapin Baumier / Balsam fir
 Numéro de lot / Lot Number : A130723CA
 Densité à 20°C (g/cm³) / Density to 20°C (g/cm³) : 0.875
 Indice de réfraction / Refractive index : 1.474
 Pouvoir rotatoire à 20°C / Optical rotation to 20°C : -20.796°
 Mode de culture / Culture mode : Sauvage / wild
 Pays / Country : Canada
 Date de production / Production date : 02/2023
 D.L.U. / Shelf life : 03/2028
 Mode d'extraction / Extraction mode : Distillation à la vapeur / Steam distillation
 % Bio / % Organic : 100%
 Nom Latin / Latin Name : Abies balsamea (L.) Miller
 Parties utilisées / Used Parts : Aiguilles / Needles

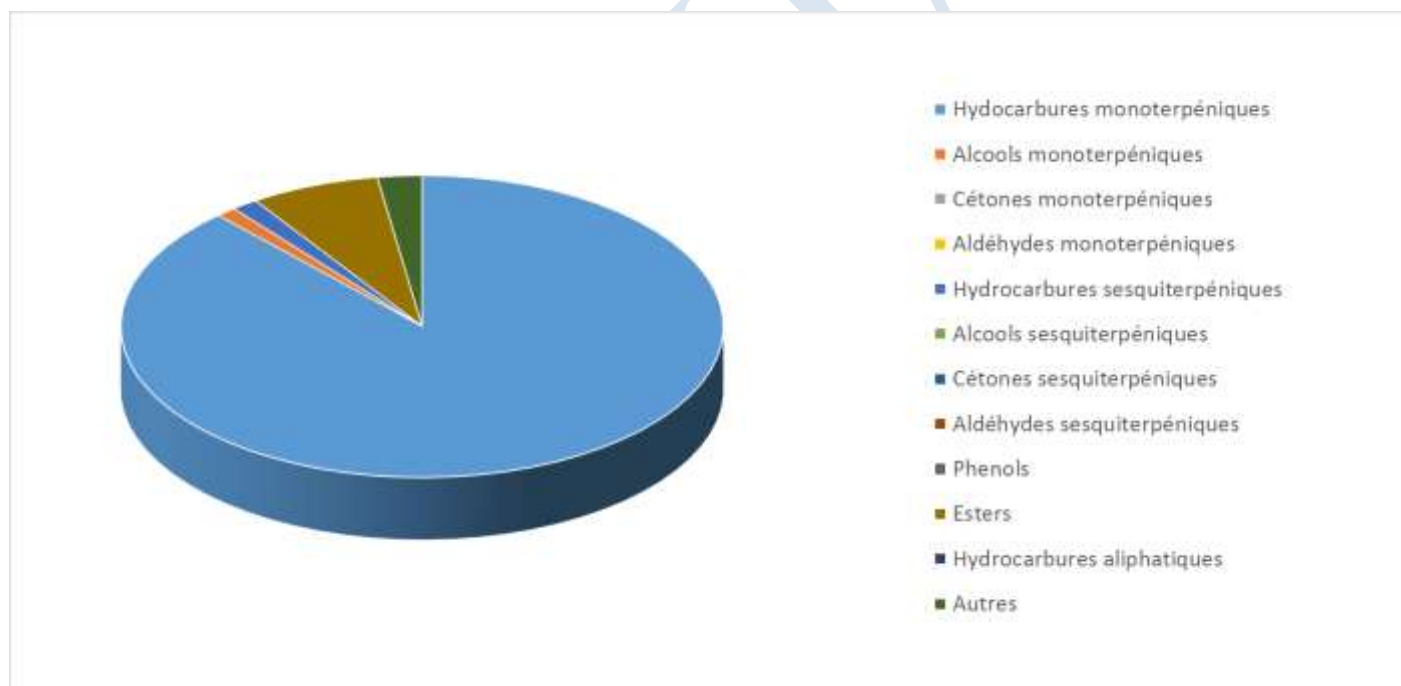

Molécule	%
SANTENE	1.550
TRICYCLENE	0.830
ALPHA-PINENE	16.650
BETA-PINENE	33.150
ALPHA-FENCHENE	0.070
CAMPHENE	5.520
SABINENE	0.070
DELTA-3-CARENE	15.480
BETA-MYRCENE	1.610
ALPHA-PHELLANDRENE	0.170
BETA-PHELLANDRENE	5.300
LIMONENE *	7.040
ALPHA-TERPINENE	0.160
GAMMA-TERPINENE	0.010
TERPINOLENE	1.070
TERPINENE-4-OL	0.190
ALPHA-TERPINEOL	0.620
PARA-CYMENE	0.160
CAMPBRE	0.150
LINALOL *	0.040
ACETATE DE BORNYLE	6.950
BETA-CARYOPHYLLENE	0.190
ALPHA-CARYOPHYLLENE	0.170
BORNEOL	0.230
BETA-BISABOLENE	0.240
Total	97.620

* = Substance(s) allergène(s) / allergen(s)

** = Substance(s) classée(s) CMR / Substance(s) classified as CMR

