

 <b>FLORIHANA</b> JE INTERNATIONAL	<b>ENREGISTREMENT DES BULLETINS          ANALYTIQUES : CHROMATOGRAPHIE          ESSENTIAL OIL CHROMATOGRAPHY          SHEET RECORDS</b>	7-2-ENR-005 v3	Page 1 sur 2
		Date d'application : 01/01/2013	
		Date de révision : 15/04/2022	

Date : 28/04/2023  
 Référence produit / Product reference : FLI023  
 Huile essentielle de / Essential oil of : Elemi  
 Numéro de lot / Lot Number : C270423PH  
 Densité à 20°C (g/cm<sup>3</sup>) / Density to 20°C (g/cm<sup>3</sup>) : 0.869  
 Indice de réfraction / Refractive index : 1.479  
 Pouvoir rotatoire à 20°C / Optical rotation to 20°C : 52°  
 Mode de culture / Culture mode : Sauvage / Wild  
 Pays / Country : Philippines  
 Date de production / Production date : 02/2023  
 D.L.U. / Shelf life : 03/2028  
 Mode d'extraction / Extraction mode : Distillation à la vapeur / Steam distillation  
 Nom Latin / Latin Name : Canarium Luzonicum  
 Parties utilisées / Used Parts : Resine/Resin

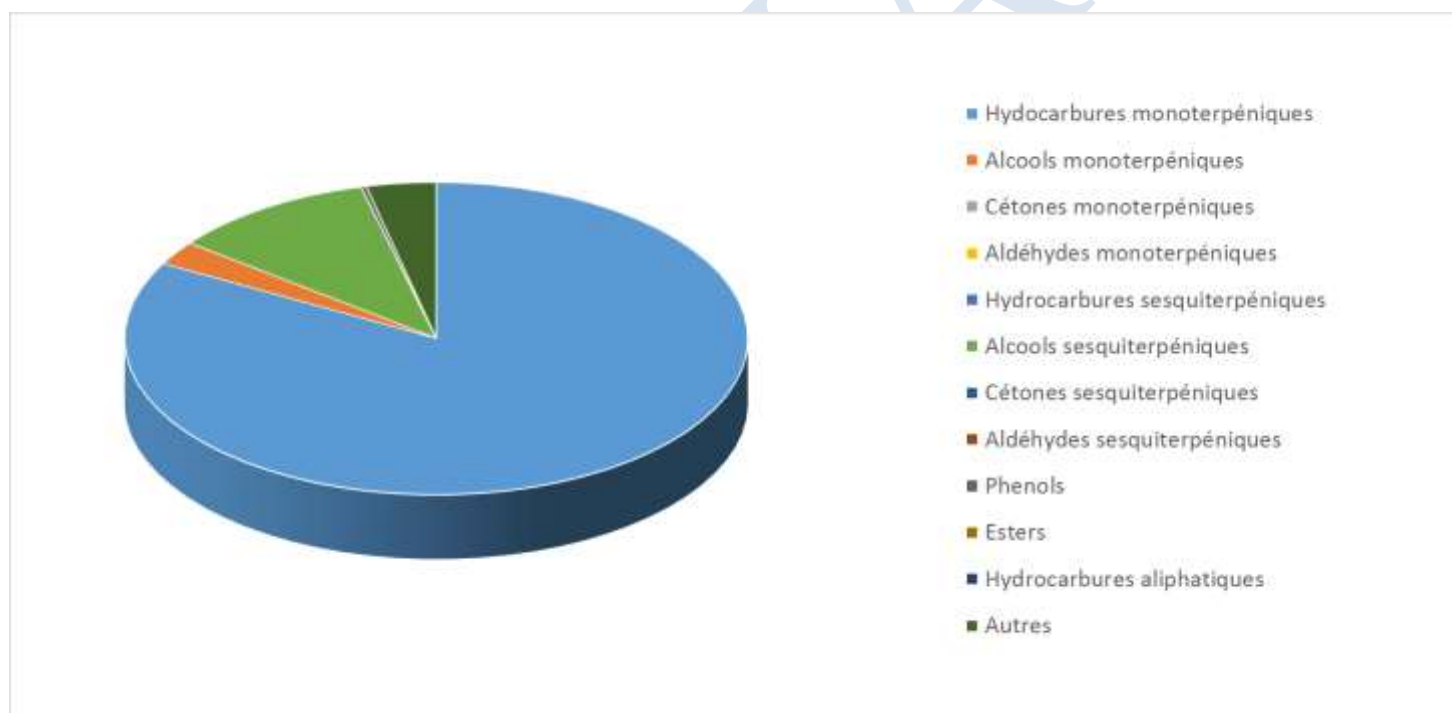



Molécule	%
<b>ALPHA-PINENE</b>	0.390
SABINENE	2.840
BETA-MYRCENE	0.620
ALPHA-PHELLANDRENE	18.500
BETA-PHELLANDRENE	0.570
<b>LIMONENE *</b>	54.670
GAMMA-TERPINENE	0.310
TERPINENE-4-OL	0.430
<b>ALPHA-TERPINEOL</b>	1.910
<b>METHYL EUGENOL **</b>	0.260
ELEMOL	9.320
ELEMICINE	3.390
EUDESMOL	0.690
<b>Total</b>	<b>93.900</b>

\* = Substance(s) allergène(s) / allergen(s)

\*\* = Substance(s) classée(s) CMR / Substance(s) classified as CMR