

 <b>FLORIHANA</b> JE INTERNATIONAL	<b>ENREGISTREMENT DES BULLETINS          ANALYTIQUES : CHROMATOGRAPHIE          ESSENTIAL OIL CHROMATOGRAPHY          SHEET RECORDS</b>	7-2-ENR-005 v3	Page 1 sur 2
		Date d'application : 01/01/2013	
		Date de révision : 15/04/2022	

Date : 05/12/2022  
 Référence produit / Product reference : FLJ081  
 Huile essentielle de / Essential oil of : Celeri Semences / celery seeds  
 Numéro de lot / Lot Number : K251122IN  
 Densité à 20°C (g/cm<sup>3</sup>) / Density to 20°C (g/cm<sup>3</sup>) : 0.876  
 Indice de réfraction / Refractive index : 1.481  
 Pouvoir rotatoire à 20°C / Optical rotation to 20°C : 78.3°  
 Mode de culture / Culture mode : Cultivé / Cultivated  
 Pays / Country : Inde / India  
 Date de production / Production date : 10/2022  
 D.L.U. / Shelf life : 11/2027  
 Mode d'extraction / Extraction mode : Distillation à la vapeur / Steam distillation  
 Nom Latin / Latin Name : Apium Graveolens  
 Parties utilisées / Used Parts : Graine / Seed

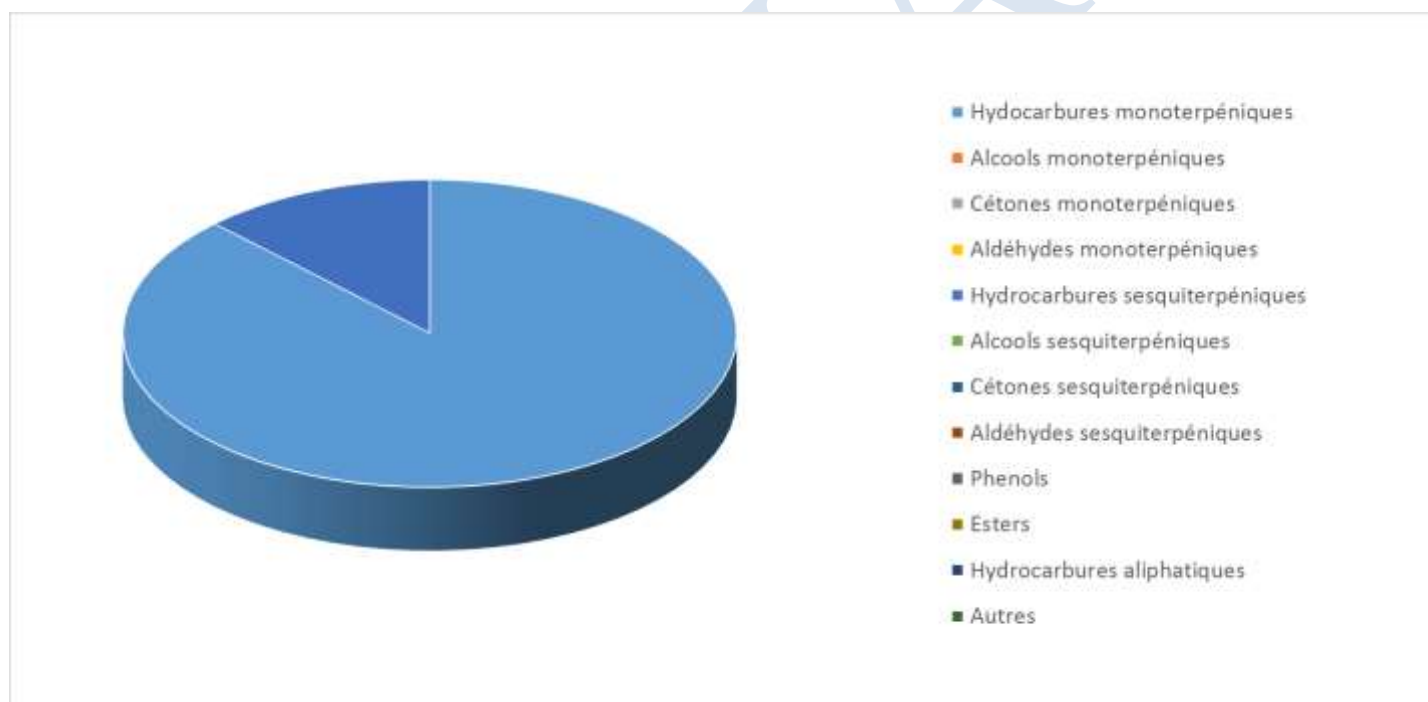



Molécule	%
<b>LIMONENE *</b>	76.590
BETA-SELINENE	9.510
ALPHA-SELINENE	1.610
SEDANENOLIDE	1.650
PENTYL-CYCLOHEXADIENE	1.370
3-N-BUTYL-PHTALIDE	1.340
BETA-MYRCENE	1.200
BETA-PINENE	0.970
<b>Total</b>	<b>94.240</b>

\* = Substance(s) allergène(s) / allergen(s)

\*\* = Substance(s) classée(s) CMR / Substance(s) classified as CMR