

 FLORIHANA JE INTERNATIONAL	ENREGISTREMENT DES BULLETINS ANALYTIQUES : CHROMATOGRAPHIE ESSENTIAL OIL CHROMATOGRAPHY SHEET RECORDS	7-2-ENR-005 v3	Page 1 sur 2
		Date d'application : 01/01/2013	
		Date de révision : 15/04/2022	

Date : 21/10/2021
 Référence produit / Product reference : FLE001
 Huile essentielle de / Essential oil of : Bois de Santal / Sandalwood
 Numéro de lot / Lot Number : AZ191022NC
 Densité à 20°C (g/cm³) / Density to 20°C (g/cm³) : 0.968
 Indice de réfraction / Refractive index : 1.506
 Pouvoir rotatoire à 20°C / Optical rotation to 20°C : -21.8°
 Mode de culture / Culture mode : Cultivé / Cultivated
 Pays / Country : Nouvelle Calédonie / New Caledonia
 Date de production / Production date : 10/2022
 D.L.U. / Shelf life : 11/2027
 Mode d'extraction / Extraction mode : Distillation à la vapeur / Steam distillation
 % Bio / % Organic : 100%
 Nom Latin / Latin Name : Santalum Austrocaledonicum
 Parties utilisées / Used Parts : Bois / Wood

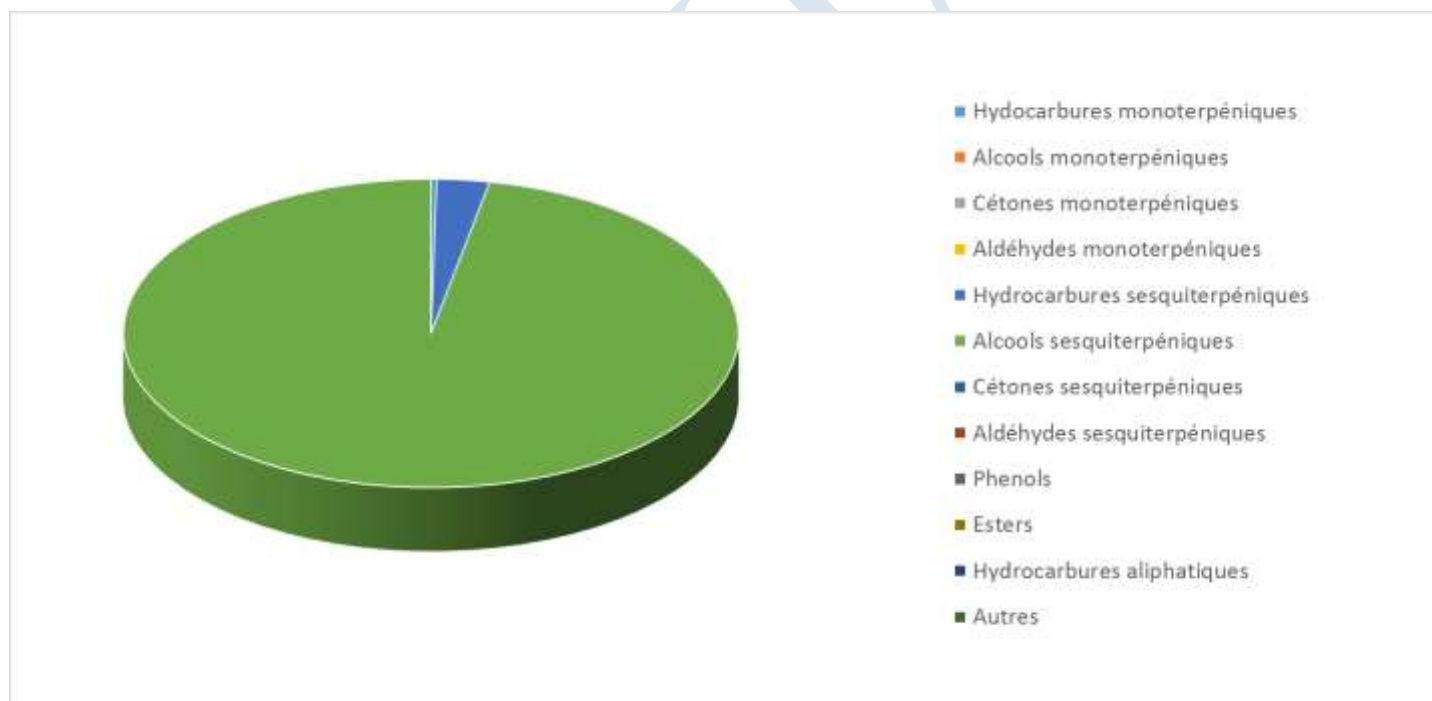

Molécule	%
CIS-ALPHA-SANTALOL	42.430
CIS-BETA-SANTALOL	17.550
CIS-EPI-BETA-SANTALOL	4.200
ALPHA-SANTALENE	0.930
EPI-BETA-SANTALENE	0.740
CIS-LANCEOL	11.410
TRANS-ALPHA-BERGAMOTOL	5.600
ALPHA-TRANS-BERGAMOTENE	0.120
CIS-NUCIFEROL	1.840
CIS-BETA-CURCUMENE-12-OL	1.200
BETA-CURCUMENE	0.210
Ar-CURCUMENE	0.140
BETA-BISABOLENE	0.270
ALPHA-BISABOLOL	0.090
SANTENE	0.180
FARNESOL*	0.090
DENDROLASINE	0.080
(E)-NEROLIDOL	0.020
Total	87.100

* = Substance(s) allergène(s) / allergen(s)

** = Substance(s) classée(s) CMR / Substance(s) classified as CMR

