

 <b>FLORIHANA</b> JE INTERNATIONAL	<b>ENREGISTREMENT DES BULLETINS          ANALYTIQUES : CHROMATOGRAPHIE          ESSENTIAL OIL CHROMATOGRAPHY          SHEET RECORDS</b>	7-2-ENR-005 v3	Page 1 sur 2
		Date d'application : 01/01/2013	
		Date de révision : 15/04/2022	

Date : 13/12/2022  
 Référence produit / Product reference : FLE022  
 Huile essentielle de / Essential oil of : Cèdre Atlas / Cedarwood Atlas  
 Numéro de lot / Lot Number : S121222MA  
 Densité à 20°C (g/cm<sup>3</sup>) / Density to 20°C (g/cm<sup>3</sup>) : 0.9333  
 Indice de réfraction / Refractive index : 1.5128  
 Pouvoir rotatoire à 20°C / Optical rotation to 20°C : 80.22°  
 Mode de culture / Culture mode : Sauvage / Wild  
 Pays / Country : Maroc / Morocco  
 Date de production / Production date : 07/2022  
 D.L.U. / Shelf life : 08/2027  
 Mode d'extraction / Extraction mode : Distillation à la vapeur / Steam distillation  
 % Bio / % Organic : 100%  
 Nom Latin / Latin Name : Cedrus atlantica  
 Parties utilisées / Used Parts : Bois / Wood

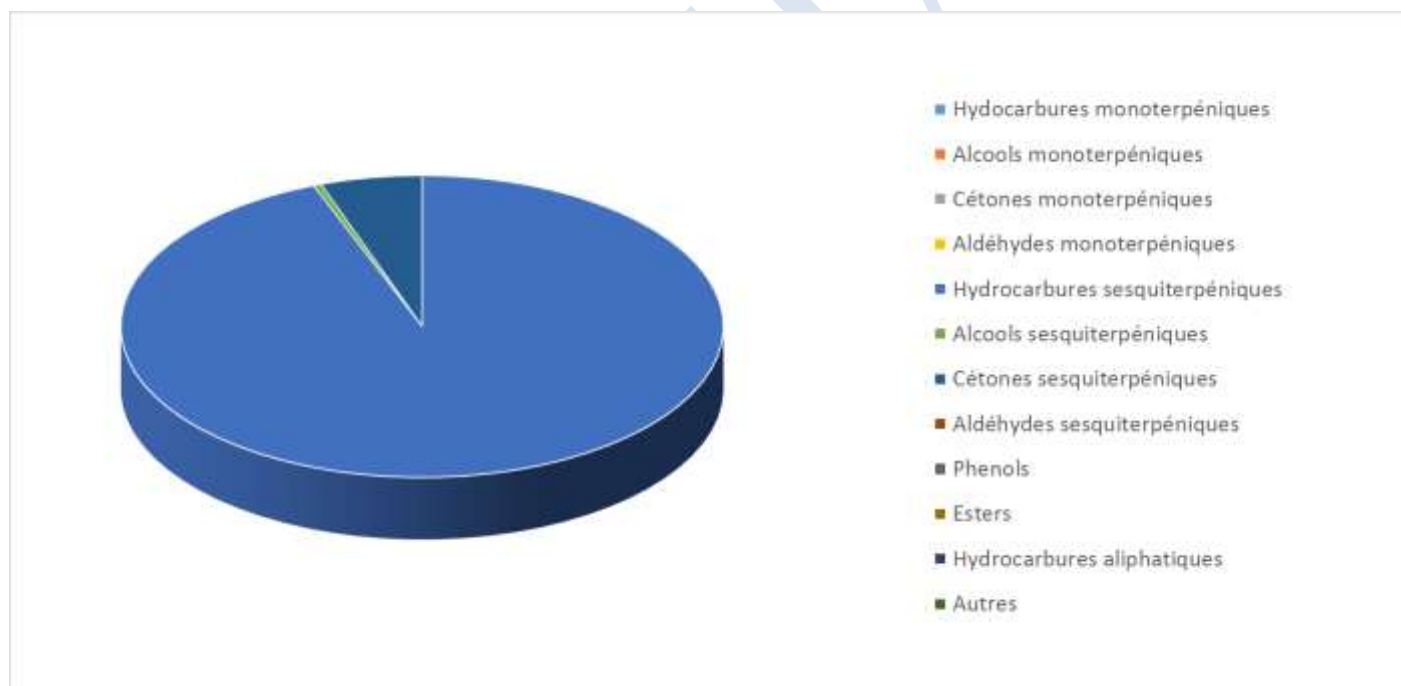



Molécule	%
ALPHA-HIMACHALENE	19.000
GAMMA-HIMACHALENE	12.900
BETA-HIMACHALENE	45.700
Ar-HIMACHALENE	1.300
EPOXYDE-HIMACHALENE	0.350
DELTA-CADINENE	1.800
Ar-CURCUMENE	0.570
9,10-DEHYDRO-ISO-LONGIFOLENE	1.200
CALACORENE	0.500
DEODARONE	0.590
BETA-ATLANTONE	0.390
CIS-GAMMA-ATLANTONE	0.720
TRANS-GAMMA-ATLANTONE	0.320
CIS-ALPHA-ATLANTONE	0.710
TRANS-ALPHA-ATLANTONE	2.000
<b>Total</b>	<b>88.050</b>

\* = Substance(s) allergène(s) / allergen(s)

\*\* = Substance(s) classée(s) CMR / Substance(s) classified as CMR

