

 JE INTERNATIONAL	ENREGISTREMENT DES BULLETINS ANALYTIQUES : CHROMATOGRAPHIE ESSENTIAL OIL CHROMATOGRAPHY SHEET RECORDS	FORM-LAB005-B	Page 1 sur 2
		Date d'entrée en vigueur / taking effect : 10/06/2011	

Date : 07/07/2015
 Référence produit / Product reference : FLE067
 Huile essentielle de / Essential oil of : Pamplemousse Blanc / White Grapefruit
 Numéro de lot / Lot Number : G050615MX
 Densité à 20°C (g/cm³) / Density to 20°C (g/cm³) : 0.8524
 Indice de réfraction / Refractive index : 1.4757
 Pouvoir rotatoire à 20°C / Optical rotation to 20°C : 93.91
 Mode de culture / Culture mode : Cultivé / Cultivated
 Pays / Country : Mexique / Mexico
 Date de production / Production date : 02/2015
 D.L.U. / Shelf life : 03/2018
 Mode d'extraction / Extraction mode : Expression
 % Bio / % Organic : 100% Bio / 100% Organic
 Nom Latin / Latin Name : Citrus X Paradisii
 Parties utilisées / Used Parts : Zeste / Zest

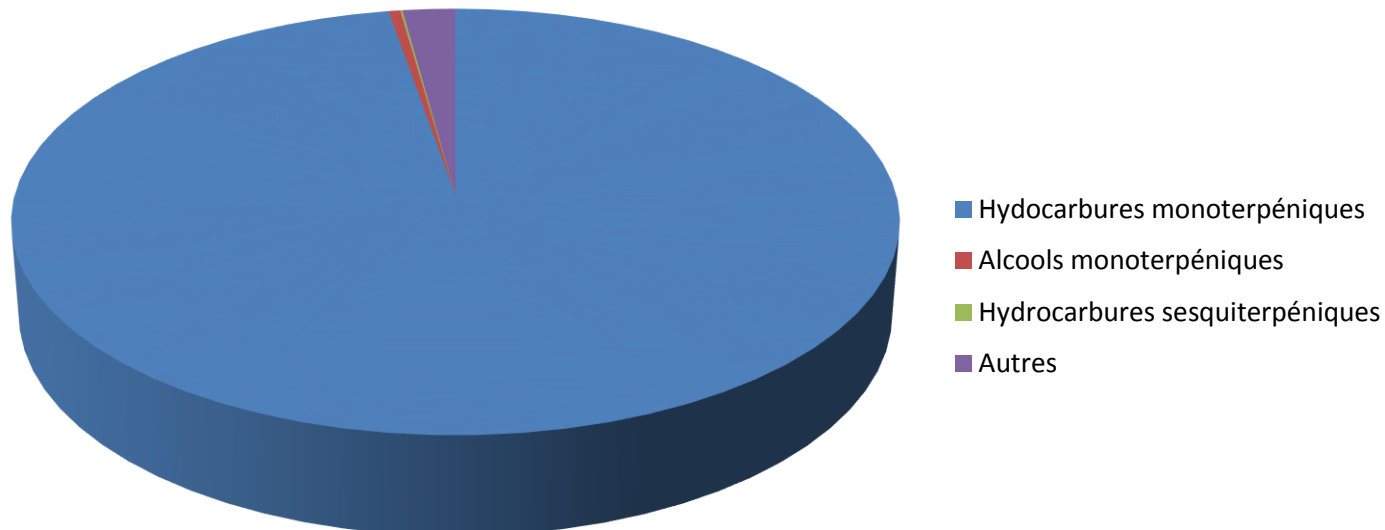

Molécule	%
ALPHA-PINENE	0.51398
SABINENE	0.03111
BETA-PINENE	0.45734
MYRCENE	1.92370
LIMONENE *	94.34093
n-OCTANAL	0.47666
n-NONANAL	0.05185
n-DECANAL	0.37057
BETA-CARYOPHYLLENE	0.09114
NOOTKATONE	0.05059
Total	98.30787

* = Substance(s) allergène(s) / allergen(s)

** = Substance(s) classée(s) CMR / Substance(s) classified as CMR