

	<b>ENREGISTREMENT DES BULLETINS ANALYTIQUES : CHROMATOGRAPHIE ESSENTIAL OIL CHROMATOGRAPHY SHEET RECORDS</b>	FORM-LAB005-B	Page 1 sur 2
		<b>Date d'entrée en vigueur / taking effect : 10/06/2011</b>	
<b>JE INTERNATIONAL</b>			

Date	:	06/08/2015
Référence produit / Product reference	:	FLE047
Huile essentielle de / Essential oil of	:	Lavande Fine / Lavender Vera
Numéro de lot / Lot Number	:	Z020115F1
Densité à 20°C (g/cm <sup>3</sup> ) / Density to 20°C (g/cm <sup>3</sup> )	:	ND/NA
Indice de réfraction / Refractive index	:	ND/NA
Pouvoir rotatoire à 20°C / Optical rotation to 20°C	:	ND/NA
Mode de culture / Culture mode	:	Cultivé / Cultivated
Pays / Country	:	France
Date de production / Production date	:	07/2015
D.L.U. / Shelf life	:	07/2020
Mode d'extraction / Extraction mode	:	Distillation à la vapeur / Steam distillation
% Bio / % Organic	:	100% Bio / 100% Organic
Nom Latin / Latin Name	:	Lavandula angustifolia
Parties utilisées / Used Parts	:	Sommités Fleuries / Flowering Tops

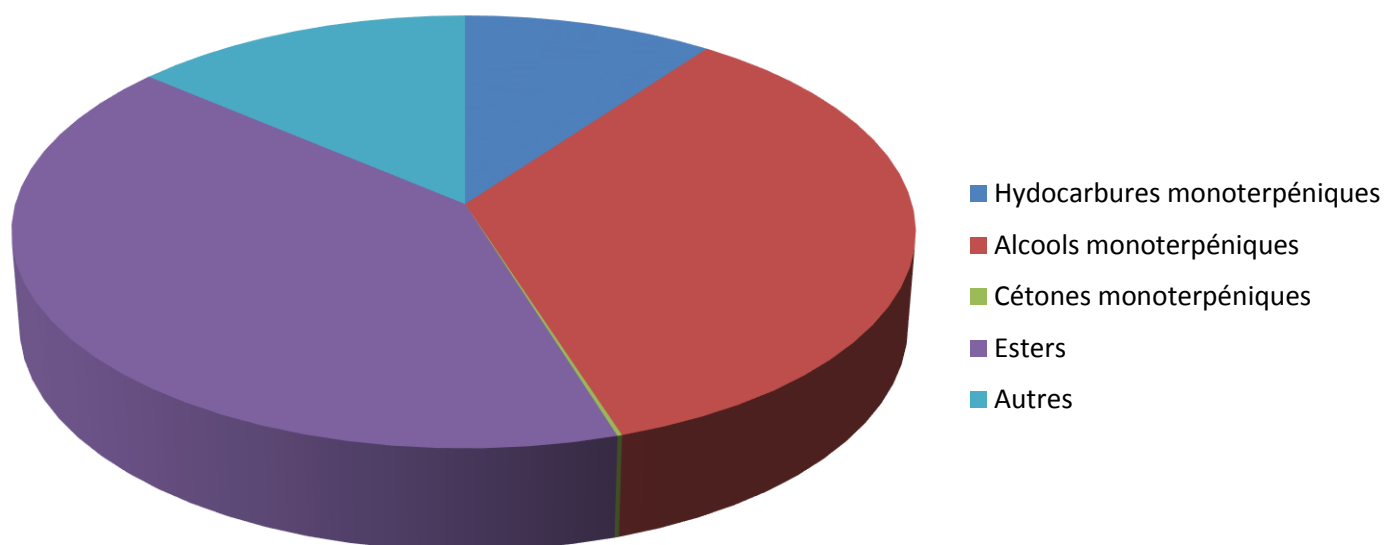

Molécule	%
1,8-CINEOLE + LIMONENE	1.620
TRANS-BETA-OCIMENE	2.540
CIS-BETA-OCIMENE	7.56
CAMPHOR	0.150
<b>LINALOL *</b>	31.09
ACETATE DE LINALYLE	38.06
ACETATE DE LAVANDULYLE	2.960
LAVANDULOL	0.760
TERPINEN-4-OL	2.01
ALPHA-TERPINEOL	1.090
<b>Total</b>	<b>87.840</b>

\* = Substance(s) allergène(s) / allergen(s)

\*\* = Substance(s) classée(s) CMR / Substance(s) classified as CMR