

	ENREGISTREMENT DES BULLETINS ANALYTIQUES : CHROMATOGRAPHIE	FORM-LAB005-B	Page 1 sur 2
	ESSENTIAL OIL CHROMATOGRAPHY SHEET RECORDS	Date d'entrée en vigueur / taking effect : 10/06/2011	
JE INTERNATIONAL			

Date	:	20/08/2015
Référence produit / Product reference	:	FLE006
Huile essentielle de / Essential oil of	:	Aneth
Numéro de lot / Lot Number	:	S190815EG
Densité à 20°C (g/cm ³) / Density to 20°C (g/cm ³)	:	0.891
Indice de réfraction / Refractive index	:	1.479
Pouvoir rotatoire à 20°C / Optical rotation to 20°C	:	+95.8°
Mode de culture / Culture mode	:	Cultivé / Cultivated
Pays / Country	:	Egypte / Egypt
Date de production / Production date	:	10/08/2015
D.L.U. / Shelf life	:	10/09/2020
Mode d'extraction / Extraction mode	:	Distillation à la vapeur / Steam distillation
% Bio / % Organic	:	100% Bio / 100% Organic
Nom Latin / Latin Name	:	Anethum graveolens
Parties utilisées / Used Parts	:	Plante / Plant

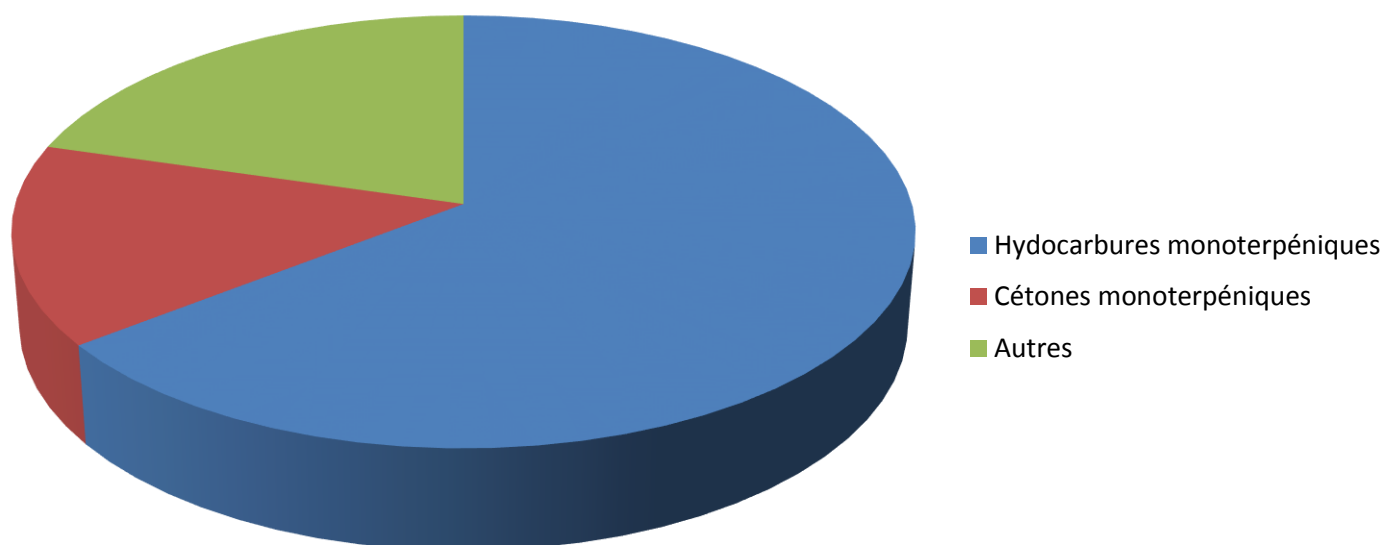

Molécule	%
ALPHA-PINENE + ALPHA-THUJENE	2.13
CAMPHENE	0.05
BETA-PINENE	0.16
SABINENE	0.23
MYRCENE + ALPHA-PHELLANDRENE	45.36
LIMONENE *	14.81
BETA-PHELLANDRENE + 1,8-CINEOLE	5.97
GAMMA-TERPINENE	0.07
PARA-CYMENE	1.56
TERPINOLENE	0.15
3,9 EPOXY-P-MENTH-1	8.92
CIS-DIHYDROCARVONE	0.22
TRANS-DIHYDROCARVANONE	0.63
CARVONE	14.75
DILLAPIOLE	4.10
Total	99.11

* = Substance(s) allergène(s) / allergen(s)

** = Substance(s) classée(s) CMR / Substance(s) classified as CMR

